

Hier zie je een overzicht van de geslachtskenmerken die jij zou kunnen hebben. Je hebt ze niet allemaal. Sommige zitten aan de binnenkant van het lichaam (middelste grijze cirkel), andere erbuiten (alles buiten de cirkel), een paar zitten zowel binnen als buiten het lichaam (op de rand van de cirkel).

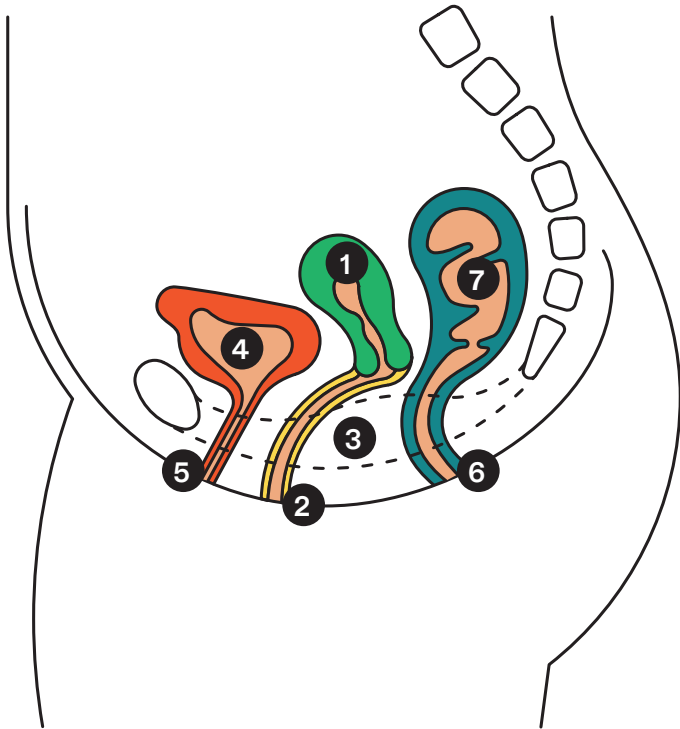

- 1. baarmoeder
- 2. vagina
- 3. bekkenbodemspieren
- 4. blaas

- 5. plasbuis
- 6. anus
- 7. darmen

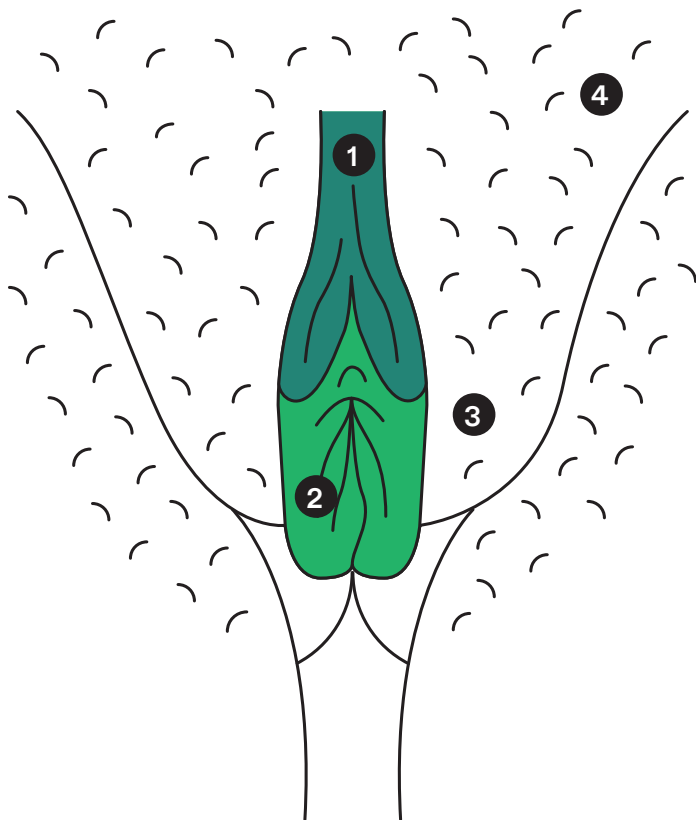

1. clitoriskapje
2. binnenste vulvalippen

3. buitenste vulvalippen
4. geslachtshaar

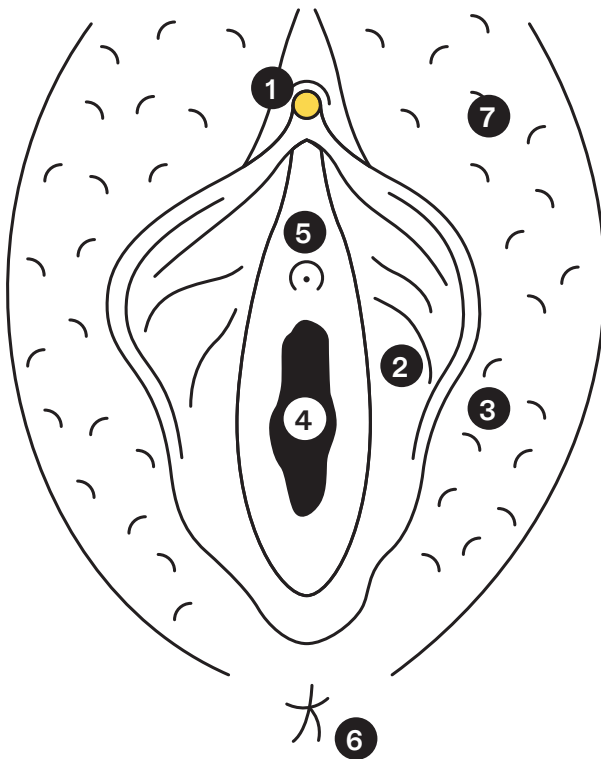

- | | |
|--------------------------|------------------|
| 1. glansclitoris (eikel) | 5. plasgaatje |
| 2. binnenste vulvalippen | 6. anus |
| 3. buitenste vulvalippen | 7. geslachtshaar |
| 4. vagina | |

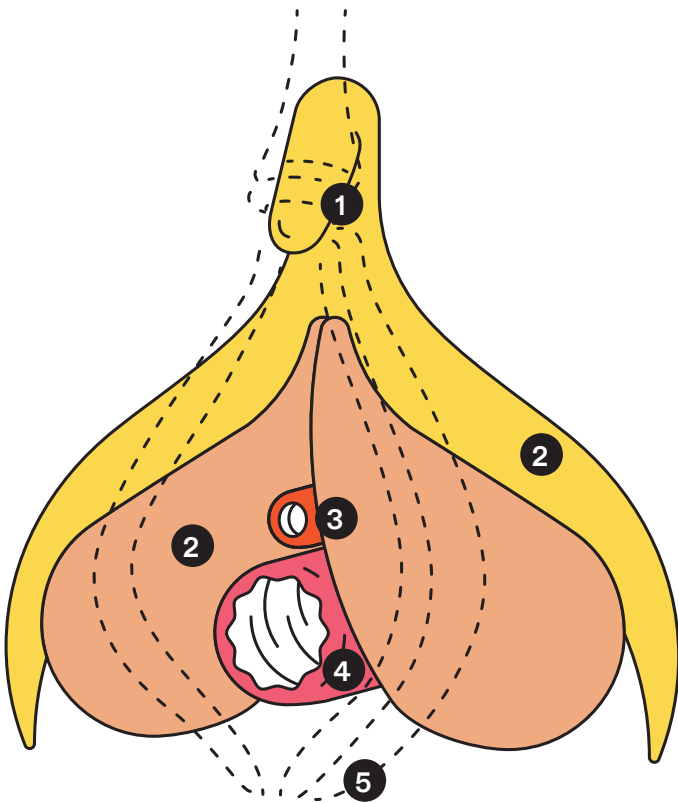

1. glansclitoris (eikel)
2. zwellichamen
3. plaspis

4. vagina
5. vulvalippen

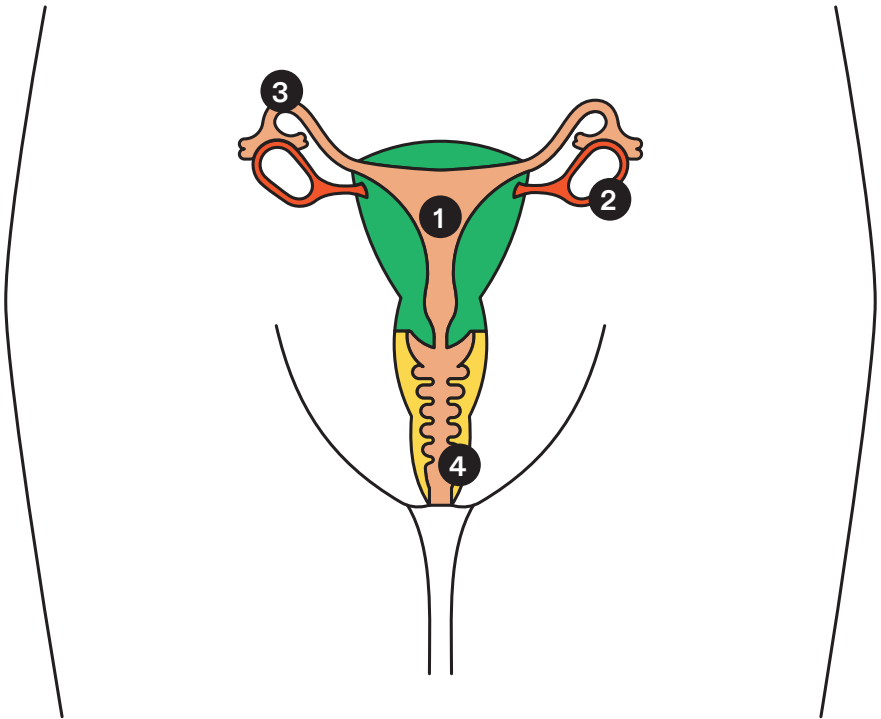

1. baarmoeder
2. eierstok

3. eileider
4. vagina

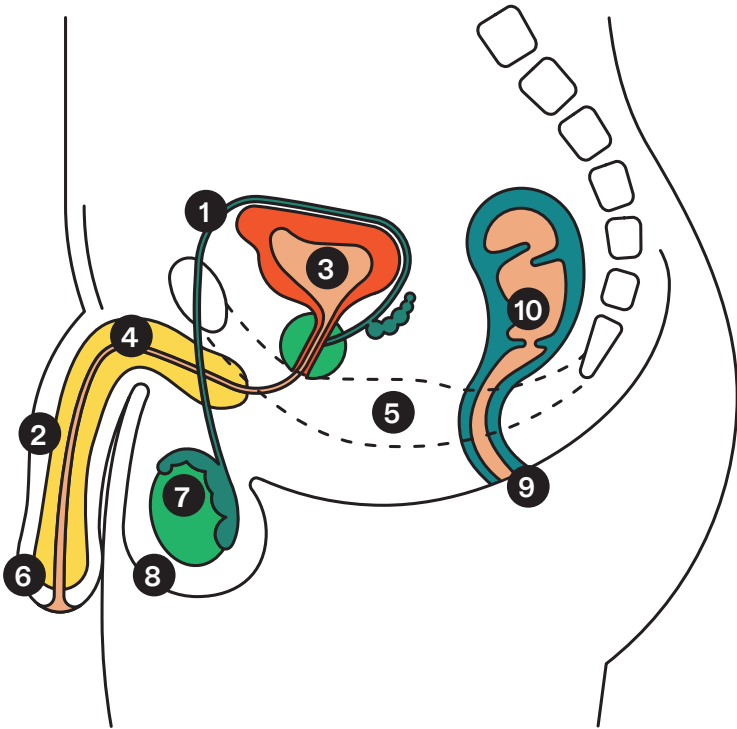

- | | |
|-----------------------|------------------------|
| 1. zaadleiders | 6. glanspiemel (eikel) |
| 2. zwellichamen | 7. testikels |
| 3. blaas | 8. balzak |
| 4. plasbuis | 9. anus |
| 5. bekkenbodemspieren | 10. darmen |

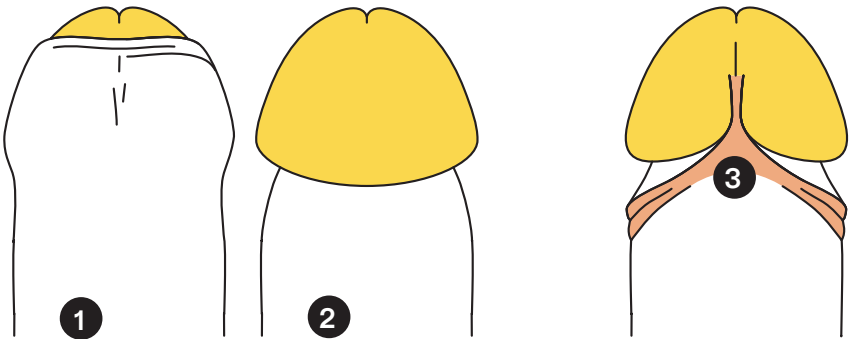

1. onbesneden piemel
2. besneden piemel

3. toompje (dit is de onderkant van de piemel)

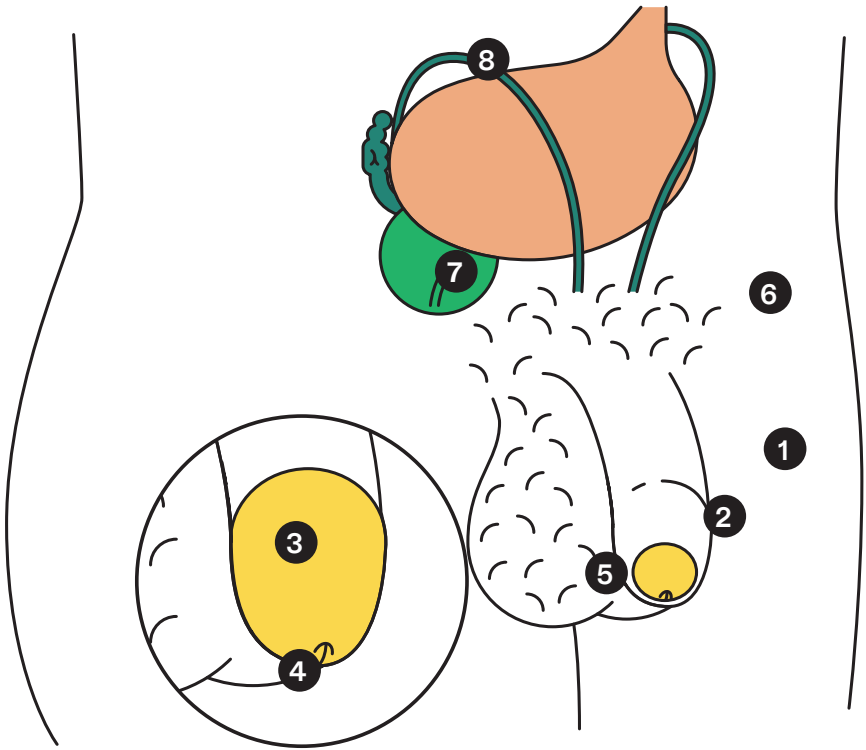

1. piemel
2. voorhuid
3. glanspiemel (eikel)
4. plasgaatje

5. balzak
6. geslachtshaar
7. prostaat
8. zaadleiders